

SEPA-LASTSCHRIFTMANDAT

Hiermit ermächtigte ich den
„Freundeskreis der St.-Michaelis-
Kantorei Lütjenburg e. V. - bis auf
Widerruf - den Jahresbeitrag von
€ 65,00 zu Lasten meines u. a. Kontos
zum 15. März eines jeden Jahres mittels
Lastschrift einzuziehen.

Kontoinhaber: _____

Bankinstitut: _____

BIC _____

IBAN DE _____

Ort, Datum: _____

Unterschrift: _____

**Freundeskreis
der St.-Michaelis-
Kantorei Lütjenburg e. V.**

Wir bitten alle Freunde der Musik,
die Kirchenmusik in unserer Gemeinde
durch Mitgliedsbeiträge oder Spenden
zu unterstützen.

Als Mitglied im Förderverein bieten
wir Ihnen:

- ermäßigten Eintritt bei Konzerten
- Einladung und Mitwirkung bei der
jährlichen Mitglieder-
versammlung

Der Verein ist selbstlos tätig; er verfolgt
keine eigenwirtschaftlichen Zwecke.
Er darf Spendenbescheinigungen
ausstellen.

Unsere Gläubiger-ID-Nr.:
DE 82 ZZZ 000 000 112 00

Unsere Bankverbindung:
VR Bank Ostholstein Nord -
Plön eG

IBAN: DE56 2139 0008 0007 0728 05
BIC: GENODEFINSH

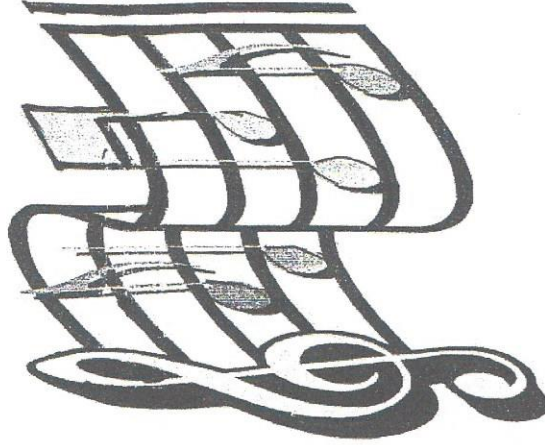

Alles auf einen Blick finden Sie auf
den nächsten Seiten!

Liebe Freunde der Kirchenmusik,

der Freundeskreis der St.-Michaelis-Kantorei wurde im März 1996 gegründet. Seit dieser Zeit unterstützt er die Kirchenmusik. Dem Engagement unserer Kirchenmusiker ist es zu verdanken, dass in dieser Zeit eine Vielzahl besonderer und hochwertiger Konzerte in unserer St.-Michaelis-Kirche zu Lütjenburg, aber auch in der St.-Jürgen-Kirche zu Hohwacht sowie in der Kapelle des Gutes Panker angeboten werden konnten. Die verschiedenen Konzerte sind in Lütjenburg zu einer festen Größe im Veranstaltungskalender der Stadt geworden. In Zeiten immer knapper werdender finanzieller Spielräume hat es sich der „Freundeskreis“ zur Aufgabe gemacht, das vielfältige Angebot finanziell zu unterstützen. So erhielten z. B. nicht nur junge Talente die Möglichkeit, ihr Können einem breiten Publikum vorzustellen, auch die Aufführung großer Chorwerke wurde durch die Unterstützung des Freundeskreises ermöglicht: Die Auf-

führung u. a. des „Elias“, der „h-moll-Messe“, der „Johannespassion“, der „Marienvesper“, der „Weihnachtshistorie“ sowie der „Matthäuspassion“ – um nur einige zu nennen – werden allen Beteiligten und Zuhörern in guter Erinnerung bleiben.

Bitte helfen Sie mit, daß auch in Zukunft die Kirchenmusik in Lütjenburg die Gottesdienste bereichert und auch ihren festen Platz im Kulturangebot für Touristen und Einheimische behält. Wir freuen uns über Ihr Interesse und stehen Ihnen für weitere Auskünfte gern zur Verfügung.

Ansprechpartner:

Hanna Eller (Vorsitzende)
Tel. 04381/8007

Maria Strehlow (Kassenwartin)
Tel. 04381/7320

Dr. Anne Hess (Schriftführerin)
Tel. 04381/9011580

An den Vorstand

des Freundeskreises der St.-Michaelis-Kantorei Lütjenburg e. V.
Plöner Straße 73, 24321 Lütjenburg

Beitrittserklärung

Ich beantrage meine Aufnahme als Mitglied im Freundeskreis der St.-Michaelis-Kantorei Lütjenburg e. V.

Name: _____

Vorname: _____

Anschrift: _____

Tel. bzw. E-mail: _____

Datum: _____

Unterschrift: _____